

NOTA : CES PLANS INDICATIFS SONT ISSUS DE LA
NUMÉRISATION DE L'ATLAS DU GÉNIE AU 1/500E
ILS NE CONSTITUENT PAS DES BASES FIABLES ET NE
SAURAIENT SE SUBSTITUER À UN RELEVÉ DE GÉO-
MÈTRE REPRÉSENTANT FIDÈLEMENT L'ÉTAT DES LIEUX

REZ-DE-FOSSÉ

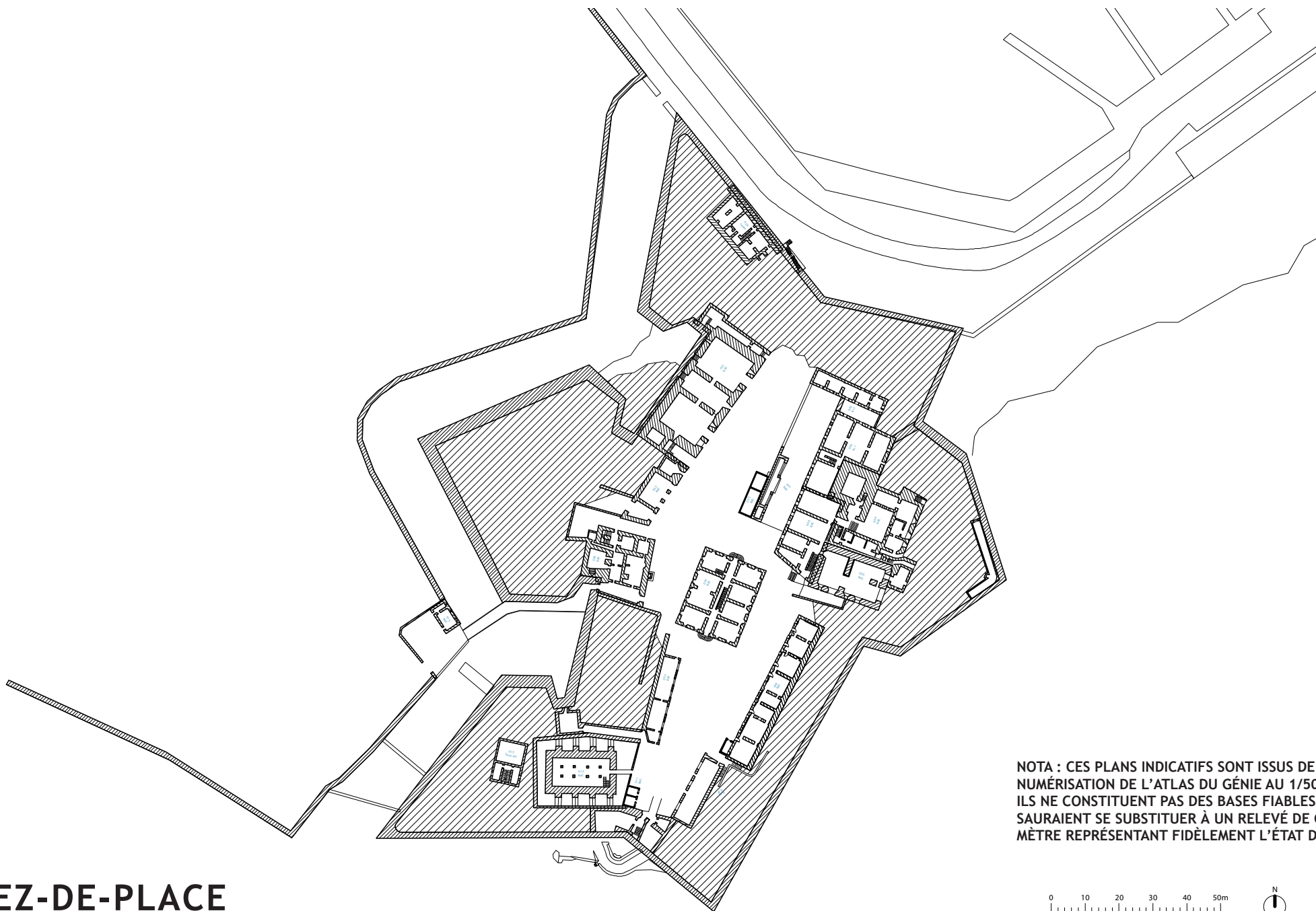



NOTA : CES PLANS INDICATIFS SONT ISSUS DE LA
NUMÉRISATION DE L'ATLAS DU GÉNIE AU 1/500E
ILS NE CONSTITUENT PAS DES BASES FIABLES ET NE
SAURAIENT SE SUBSTITUER À UN RELEVÉ DE GÉO-
MÈTRE REPRÉSENTANT FIDÈLEMENT L'ÉTAT DES LIEUX

REZ-DE-PLACE



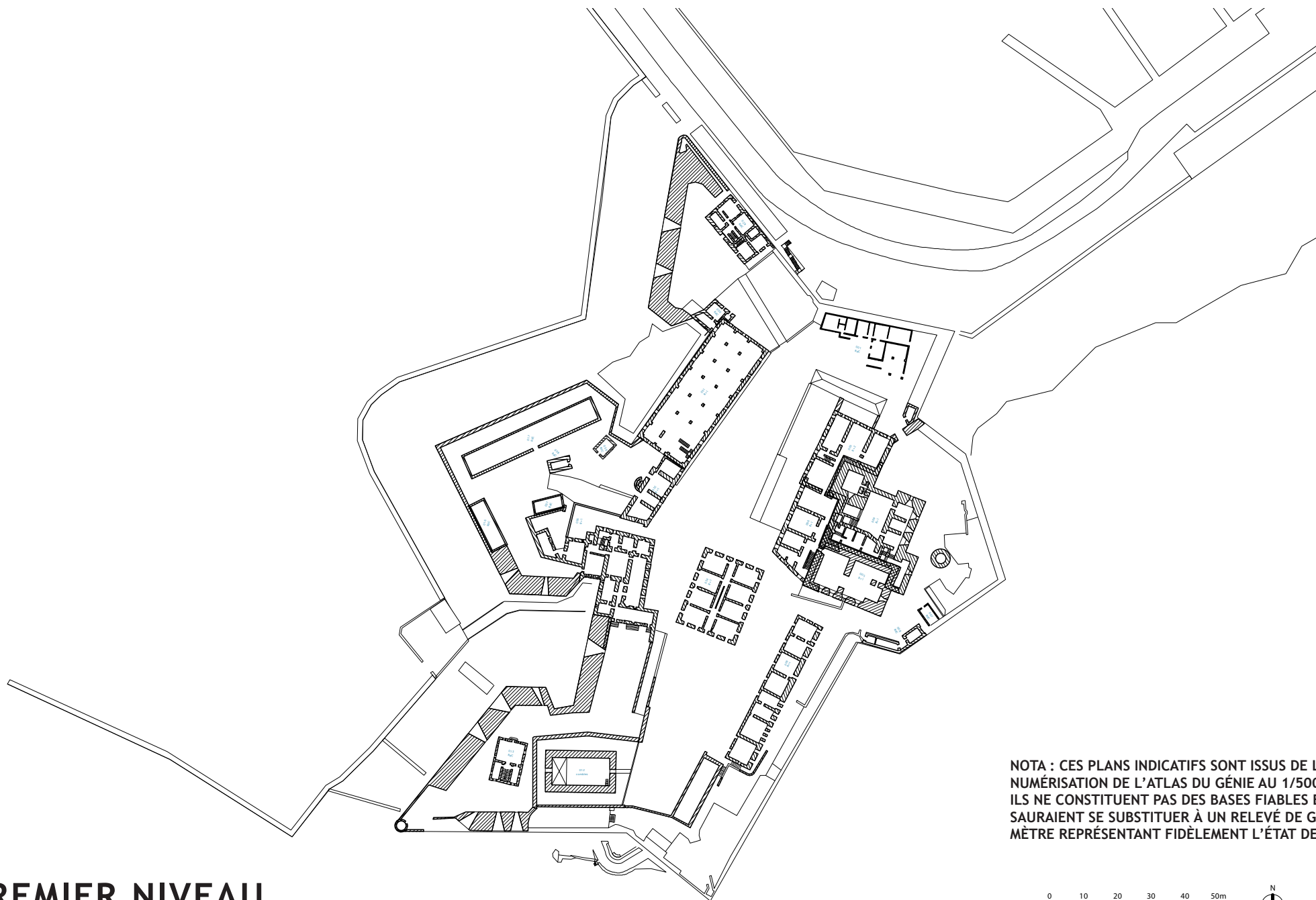

NOTA : CES PLANS INDICATIFS SONT ISSUS DE LA
NUMÉRISATION DE L'ATLAS DU GÉNIE AU 1/500E
ILS NE CONSTITUENT PAS DES BASES FIABLES ET NE
SAURAIENT SE SUBSTITUER À UN RELEVÉ DE GÉO-
MÈTRE REPRÉSENTANT FIDÈLEMENT L'ÉTAT DES LIEUX

PREMIER NIVEAU



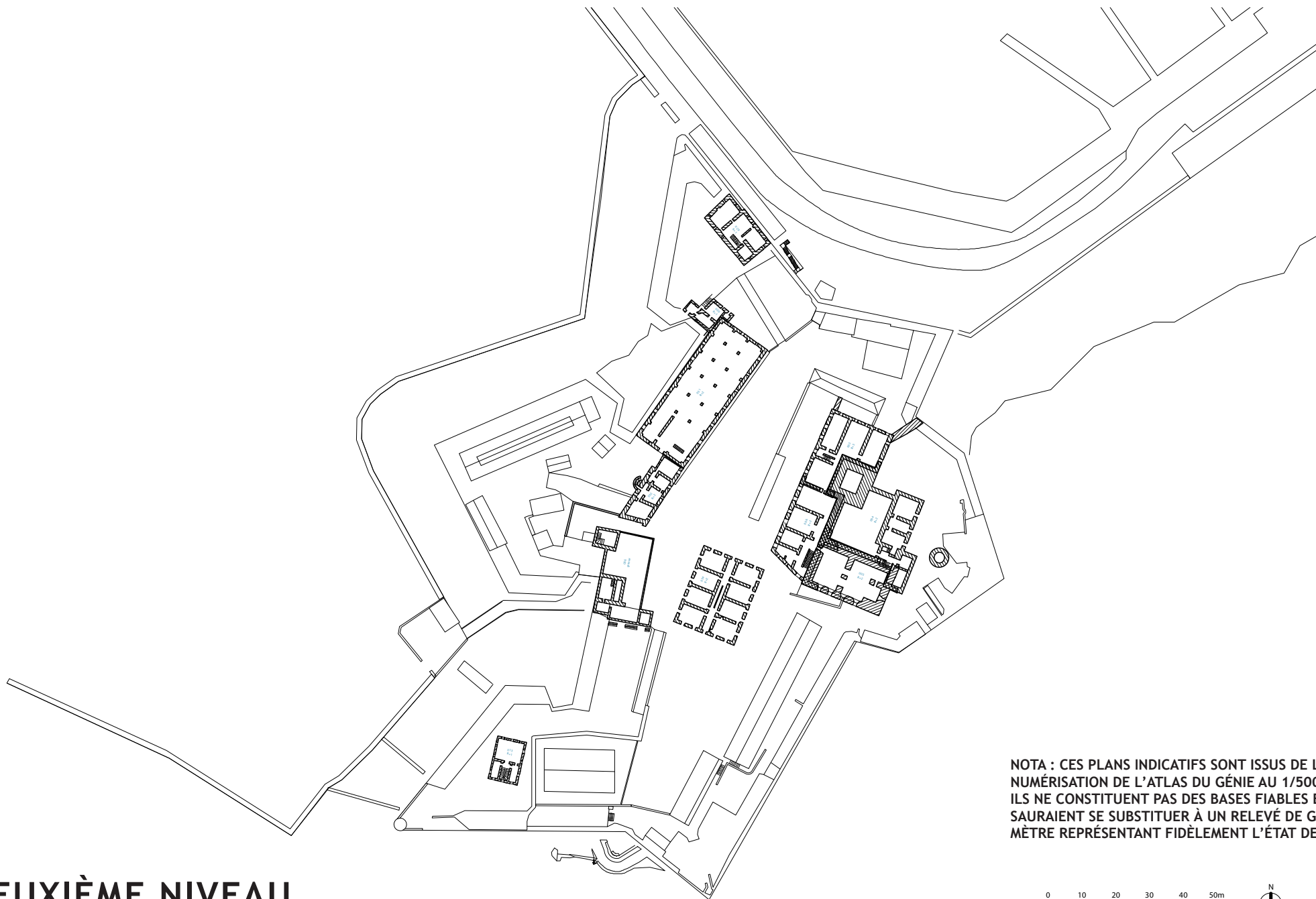

NOTA : CES PLANS INDICATIFS SONT ISSUS DE LA
NUMÉRISATION DE L'ATLAS DU GÉNIE AU 1/500E
ILS NE CONSTITUENT PAS DES BASES FIABLES ET NE
SAURAIENT SE SUBSTITUER À UN RELEVÉ DE GÉO-
MÈTRE REPRÉSENTANT FIDÈLEMENT L'ÉTAT DES LIEUX

DEUXIÈME NIVEAU



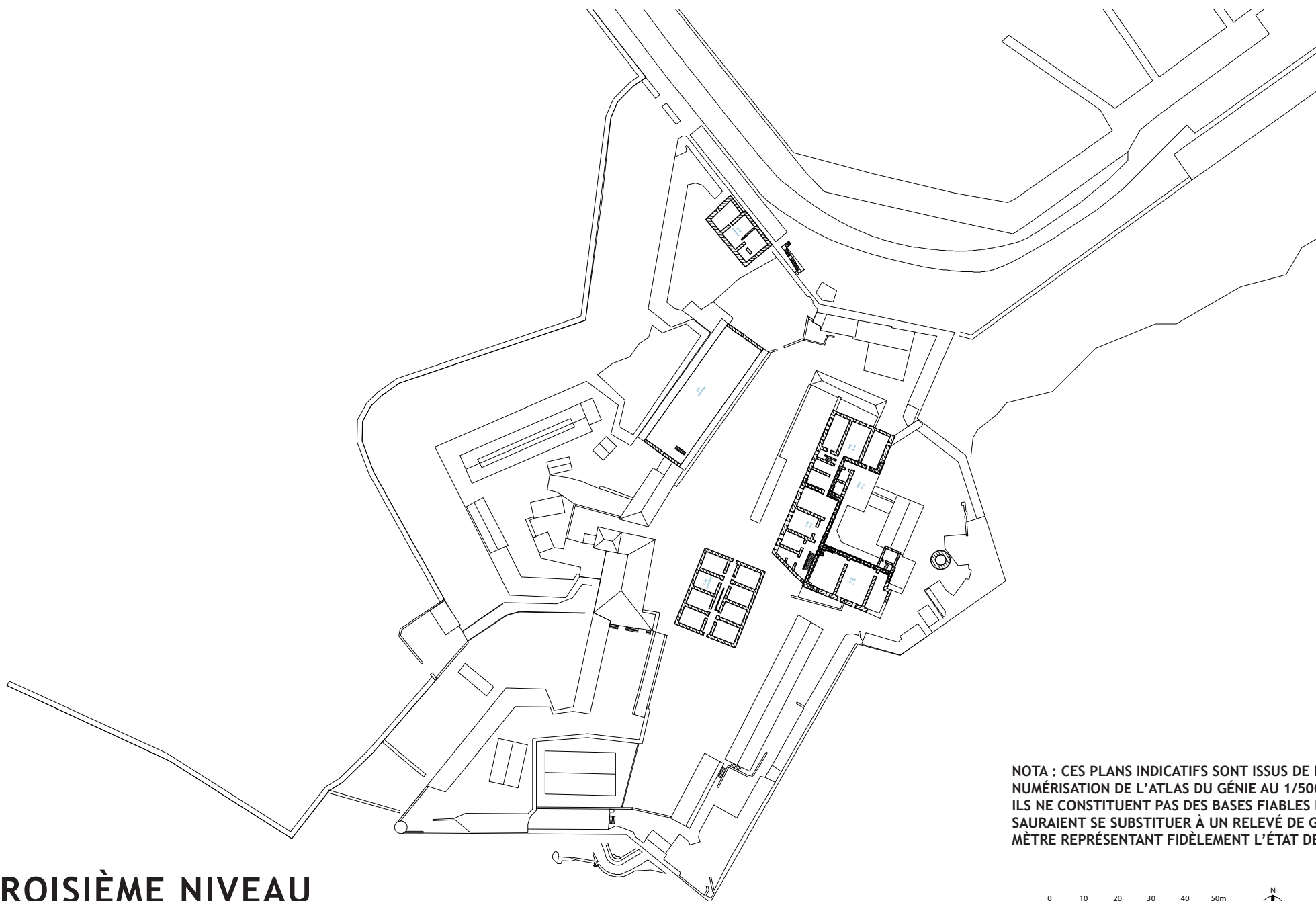

TROISIÈME NIVEAU

NOTA : CES PLANS INDICATIFS SONT ISSUS DE LA
NUMÉRISATION DE L'ATLAS DU GÉNIE AU 1/500E
ILS NE CONSTITUENT PAS DES BASES FIABLES ET NE
SAURAIENT SE SUBSTITUER À UN RELEVÉ DE GÉO-
MÈTRE REPRÉSENTANT FIDÈLEMENT L'ÉTAT DES LIEUX

