



## DEMANDE DE CREATION OU DE MODIFICATION D'EMPRISE COMMERCIALE SUR LE DOMAINE PUBLIC

Direction du Commerce et de l'Artisanat

Ce dossier est à retourner, dûment complété, signé et accompagné de l'ensemble des pièces justificatives nécessaires à l'instruction de la demande :

**Par courrier à l'adresse suivante :**

Monsieur de Député-Maire d'Ajaccio  
Avenue Antoine Serafini  
20304 AJACCIO cedex - BP 412

**Déposé physiquement à l'adresse suivante :**

Direction Commerce et Artisanat  
1 Rue des 3 Maries, 20000 AJACCIO

**TOUT DOSSIER INCOMPLET NE POURRA ÊTRE INSTRUIT QU'À COMPTER DE LA RECEPTION DE(S) PIECE(S) COMPLEMENTAIRE(S)**

Commerce nouvellement créé ayant fait l'objet de travaux de réaménagement ;

Commerce existant ayant fait l'objet de travaux de réaménagement préalables à la présente demande ;

Commerce existant ayant été fermé plus de 10 mois consécutifs;



**Dans ces cas, je déclare avoir fait la demande d'autorisation de construire, d'aménager, ou de modifier un établissement recevant du public (ERP)**

(article L.111-8 et D.111-19-34 du code de la construction ou de l'habitation).

**Fournir la copie du récépissé de dépôt de la déclaration préalable ou arrêté municipal portant autorisation de travaux.**

**Sinon s'adresser :**

Direction de l'accessibilité, de la gestion des risques et de l'urbanisme  
6 Bd Lantivy  
BP412 - 20304 AJACCIO  
04.95.51.52.58 – [urbanisme@ville-ajaccio.fr](mailto:urbanisme@ville-ajaccio.fr)

Commerce existant n'ayant fait l'objet d'aucuns travaux de réaménagement.

Commerce existant n'ayant pas été fermé plus de 10 mois consécutifs.

Commerce nouvellement créé et n'ayant fait l'objet d'aucuns travaux de réaménagement par rapport au commerce précédent.

# COMPOSITION DU DOSSIER

## A remplir dans tous les cas de figure :

- Fiche 1 (obligatoire) – identification du demandeur (page 4)**  
**Accompagnée obligatoirement des pièces suivantes :**
  - extrait d'inscription au registre du commerce ou des métiers daté de moins de 3 mois ;
  - pour les locations gérance, copie du bail commercial, et si celui-ci est renouvelé par tacite reconduction, attestation du propriétaire du fonds concernant la reconduction du bail ;
  - copie de l'attestation d'assurance RC professionnelle en cours de validité couvrant l'activité sur le domaine public ;
  - copie de la carte d'identité de la personne habilité à faire la demande d'installation d'une emprise commerciale (propriétaire ou l'exploitant du fonds de commerce) ;
  - un plan coté à l'échelle 1/100ème (1m=1cm) précisant l'implantation du dispositif par rapport au commerce exploité et aux occupations voisines existantes (mobiliers urbains, potelets, arbres, étalages, terrasses,...) accompagné des détails éventuels nécessaires à sa bonne compréhension. Des visuels photographiques peuvent être demandés.
  - le descriptif technique (matériaux, couleurs, etc,..) des éléments de composition et d'aménagement (étalages, pare-vent, parasol, store banne, table, chaise, jardinière, modules de séparation, ...).
    - si fixation au sol ou en façade : descriptif du matériel d'ancrage ;
    - si estrade : descriptif technique des éléments de l'estrade
- Fiche 2 (obligatoire) – engagements du demandeur. (page 5)**  
**Pour les commerces :**
  - **nouvellement créés ayant fait l'objet de travaux de réaménagement ;**
  - **existants ayant fait l'objet de travaux de réaménagement préalables à la présente demande ;**
  - **existants ayant été fermés plus de 10 mois consécutifs;**
- Accusé de réception du dépôt de dossier OU arrêté municipal portant autorisation d'aménagement ;

## A remplir en fonction de l'objet de votre demande :

### **POUR LES BARS ET RESTAURANTS, ET COMMERCES DISPOSANT D'UNE LICENCE DE VENTE :**

- Fiche A- demande d'installation d'une terrasse et de son mobilier. (p.6- 13)**  
**Accompagnée obligatoirement des pièces suivantes :**

- un plan d'aménagement de l'emprise commerciale avec l'ensemble des éléments devant y être installés (précisant l'installation des éléments dans les emprises souhaitées)

#### **Pour les terrasses installées en déport par rapport au droit de la façade du commerce :**

- Courrier d'autorisation du propriétaire voisin ou de l'exploitant du commerce voisin.

#### **Pour les éléments (protection, éléments fixés à la façade, ...) soumis à déclaration préalable au titre du code de l'urbanisme :**

- Copie de l'accusé de réception du dépôt du dossier OU arrêté municipal de non opposition à la réalisation des travaux.

#### **Pour les établissements vendant des boissons alcoolisées (3ème, 4ème et 5ème catégories) :**

- copie du permis d'exploitation en cours de validité (L.3332-1-1 du code de la santé publique) ;  
justificatif de possession de la licence (licence restreinte, grande licence, petite licence restaurant, licence restaurant, petite licence à emporter, licence à emporter) au nom de l'exploitant du fonds de commerce, à savoir :
- pour les établissements entrés en activité avant le 1er juin 2011 :** fournir le

- récépissé de déclaration fiscale de profession;  
 **pour les établissements entrés en activité après le 1er juin 2011** : fournir la copie de récépissé de déclaration d'ouverture, de mutation ou de translation d'une licence ;

**Pour les restaurants et autres établissements proposant des produits de friture :**

- Copie du contrat de collecte des huiles usagées en cours de validité avec le prestataire agréé choisi par l'établissement.

**Pour les demandes concernant l'installation d'une terrasse close :**

- Une ou plusieurs photographies du commerce montrant le bâtiment et son environnement et les abords de l'installation projetée (trottoir, mobilier urbain, arbre ou plantations, ...éventuels existants).
- Les coordonnées de l'installateur (nom, adresse, téléphone, adresse électronique).
- Une notice descriptive des matériaux prévus avec des échantillons des couleurs, ainsi que la mention du temps de démontage de la terrasse fermée sur chacun des plans la concernant.
- Un plan d'implantation à une échelle correcte faisant apparaître les installations et ouvrages existants visibles se trouvant dans l'emprise et à proximité immédiate de l'occupation de la terrasse fermée projetée (poteaux de signalisation, candélabres, ouvrages EDF, GDF, eaux, égouts, ...) ainsi que le mobilier urbain (arbres, bancs, abris-bus, ...). Ce plan coté précise en outre les dimensions précises de l'occupation projetée, avec les dimensions des caissons du plancher mobile et des appareils de chauffage éventuels, ainsi que des modalités d'accessibilité pour les personnes en situation de handicap et de mobilité réduite (rampe d'accès, ...).
- Des élévations de la totalité des façades (y compris les retours latéraux) montrant précisément les sections des ossatures ainsi que l'aspect de l'ensemble des écrans mobiles projetés.
- Une ou plusieurs coupes transversales montrant de façon précise la hauteur, l'emprise et la saillie de la terrasse projetée.
- Des détails à l'échelle 1/2 grandeur ou grandeur du mode de fixation de l'ossature, et de celui des écrans permettant de s'assurer de leur mobilité.
- Des détails de la séparation prévue entre la terrasse et l'intérieur de l'établissement.

**POUR LES AUTRES COMMERCES :**

- Fiche B – Demande d'installation de matériel commercial sur le domaine public (hors terrasse). Pages 14 à 16.**

**Accompagnée obligatoirement des pièces suivantes :**

- lorsqu'il y a plusieurs types d'éléments, un plan d'aménagement de l'emprise commerciale avec l'ensemble des éléments devant y être installés (précisant l'installation des éléments dans l'emprise souhaité, ceux accolés à la façade, ceux en contre-terrasse, etc,...)

**Pour les éléments (protection, éléments fixés à la façade, ...) soumis à déclaration préalable au titre du code de l'urbanisme :**

- Copie de l'accusé de réception du dépôt du dossier OU arrêté municipal de non opposition à la réalisation des travaux.

# FICHE 1 – IDENTIFICATION DU DEMANDEUR ET CARACTERISTIQUES DU FONDS DE COMMERCE

## > IDENTIFICATION DU DEMANDEUR.

Propriétaire du fonds de commerce       Gérant/Représentant légal du fonds de commerce.

**PERSONNE PHYSIQUE**

NOM : .....

PRENOM : .....

TELEPHONE PORTABLE : .....

E-MAIL : .....

Adresse: .....

.....

.....

**PERSONNE MORALE**

Nature :  SARL  SA  SAS  EURL

Autre : .....

RAISON SOCIALE : .....

.....

Numéro SIRET : .....

Adresse du siège social : .....

.....

.....

.....

**Représentant légal :**

NOM : .....

PRENOM : .....

TELEPHONE PORTABLE : .....

E-MAIL : .....

## > IDENTIFICATION DU FONDS DE COMMERCE.

Nom de l'enseigne de l'établissement : .....

Adresse postale de l'établissement : .....

N° SIRET de l'établissement : .....

En cas de reprise d'un commerce existant, le nom de l'enseigne précédente : .....

.....

Numéro SIRET : .....

Propriétaire du fonds (si différent du demandeur) : NOM : .....

PRENOM : .....

ADRESSE: .....

.....

**Emplacement principal (adresse postale):**

Numéro : ..... Rue : .....

SITUATION GEOGRAPHIQUE:

**Eventuellement si le commerce donne sur 2 Rues, préciser la 2<sup>ème</sup> Rue sur laquelle donne l'établissement.**

**Emplacement secondaire. :**

Numéro : ..... Rue : .....

## > DUREE DE LA DEMANDE :

Annuelle

Périodique :

DU ..... / ..... / ..... AU ..... / ..... / .....

## FICHE 2 – ENGAGEMENTS DU DEMANDEUR.

### Par la signature de la présente fiche :

- j'atteste avoir qualité pour faire la présente déclaration ;
- j'atteste du caractère véritable des informations contenues dans le présent dossier ;
- j'atteste avoir pris connaissance du règlement général des emprises commerciales sur le domaine public, et je m'engage à en respecter les différentes obligations qui m'incombent ;
- je m'engage à acquitter les redevances pour occupation du domaine public correspondant à l'arrêté d'occupation temporaire du domaine public qui pourrait m'être délivré au regard de la présente demande ;
- je m'engage à répondre aux demandes d'informations complémentaires qui pourraient m'être faites pour l'instruction de la présente demande par les services municipaux;
- je m'engage à respecter les demandes qui pourraient m'être faites par les services municipaux concernant l'occupation du domaine public.

**NOM :** .....

**PRENOM :** .....

**QUALITE :** .....

**DATE :** .....

**SIGNATURE :**

**CACHET :**

# FICHE 3 – DEMANDE D'INSTALLATION D'UNE TERRASSE, DE SES EQUIPEMENTS ET DE SON MOBILIER

## > Types de terrasses :

**Emplacement principale**

**Terrasse libre \***.

Accolée à la façade  
 En contre-terrasse  
 Avec déport accolé à la façade  
 Avec déport en contre-terrasse

Matériel entièrement remis à l'intérieur de l'établissement à chaque fermeture quotidienne de l'établissement ?  
OUI  NON

**Terrasse équipée\*\*.**

Accolée à la façade  
 En contre-terrasse  
 Avec déport accolé à la façade  
 Avec déport en contre-terrasse

Matériel (hors éléments de protection) entièrement remis à l'intérieur de l'établissement à chaque fermeture quotidienne de l'établissement ?  
OUI  NON

**Terrasse close\*\*\*.**

Accolée à la façade  
 En contre-terrasse

**Eventuellement Rue n°2**

**Terrasse libre\*.**

Accolée à la façade  
 En contre-terrasse  
 Avec déport accolé à la façade  
 Avec déport en contre-terrasse

Matériel entièrement remis à l'intérieur de l'établissement à chaque fermeture quotidienne de l'établissement ?  
OUI  NON

**Terrasse équipée\*\*.**

Accolée à la façade  
 En contre-terrasse  
 Avec déport accolé à la façade  
 Avec déport en contre-terrasse

Matériel (hors éléments de protection) entièrement remis à l'intérieur de l'établissement à chaque fermeture quotidienne de l'établissement ?  
OUI  NON

**Terrasse close\*\*\*.**

Accolée à la façade  
 En contre-terrasse

### Définitions :

*\* est une terrasse constituée exclusivement de mobiliers et matériels pouvant être rentrés après chaque fermeture, et laissant l'espace public entièrement libre de toute emprise.*

*\*\* est une terrasse dont le mobilier et les matériels (y compris de séparation, ou de protection), ne peut être rentrés après chaque fermeture et ne laissent pas l'espace public libre de toute emprise. Est considérée comme terrasse équipée : la terrasse qui ne peut être intégralement rentrée à l'intérieur du commerce à la fermeture quotidienne, même si elle n'est constituée que de tables et de chaises et d'aucuns dispositifs de protection ou de séparation ; la terrasse dont le mobilier est rentré à l'intérieur du commerce à chaque fermeture quotidienne mais dont le dispositif de protection est non rétractable ou non rétracté quotidiennement*

*\*\*\*est une terrasse équipée d'un dispositif solide de protection horizontale, latérale et en façade, et qui ne permet pas le passage des piétons à l'intérieur de l'espace protégé. Les dispositifs de protection sont en tout ou partie fixés au sol.*

## > Dispositifs de protection.

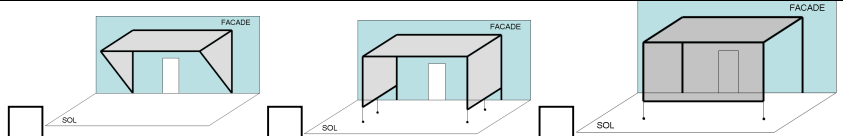
<input type="checkbox"/> <b>PARASOL</b>	Dimension (m x m)	Hauteur par rapport au sol (m)	Quantités		
			Rue n°1 : .....		
			Rue n°2 : .....		
Couleurs : .....					
Matériaux : .....					
<input type="checkbox"/> <b>STORE BANNE SUR PIEDS.</b>	Caractéristiques :	Longueur (m)	Profondeur (m) en position dépliée	Hauteur par rapport au sol en position dépliée (m)	
	Couleurs :				
	Matériaux : <input type="checkbox"/> Plastique <input type="checkbox"/> Toile <input type="checkbox"/> Autre : .....				
	<input type="checkbox"/> <b>simple pente</b>	Rue n°1			
		Rue n°2			
<input type="checkbox"/> <b>double pente</b>	Rue n°1				
	Rue n°2				
<input type="checkbox"/> <b>DISPOSITIF FIXE EN FACADE</b>	<input type="checkbox"/> <b>DISPOSITIF DEJA EXISTANT</b> <input type="checkbox"/> <b>REEMPLACEMENT A L' IDENTIQUE</b> (même caractéristiques techniques, mêmes couleurs, etc,..) <input type="checkbox"/> <b>REEMPLACEMENT AVEC MODIFICATIONS</b> <input type="checkbox"/> <b>PREMIERE POSE</b> <b>POUR CES DEUX DERNIERS CAS :</b> <input type="checkbox"/> <b>Je déclare avoir fait une déclaration préalable en Mairie au titre de l'urbanisme.</b> (article R.420-1 et suivants du Code de l'Urbanisme). <b>Fournir la copie du récépissé de dépôt de la déclaration préalable.</b> <b>Sinon s'adresser à :</b> Direction de l'accessibilité, de la gestion des risques et de l'urbanisme, 6 Bd Lantivy BP412 - 20304 AJACCIO 04.95.51.52.58 – urbanisme@ville-ajaccio.fr				
	<input type="checkbox"/> <b>STORE BANNE</b>		Longueur (m)	Profondeur (m) en position dépliée	Hauteur par rapport au sol en position dépliée (m)
		Rue n°1 :			
		Rue n°2 :			
	Couleurs : .....				
	Matériaux : .....				
	<input type="checkbox"/> <b>MARQUISE</b>		Longueur (m)	Profondeur (m)	Hauteur par rapport au sol au point le plus bas (m)
		Rue n°1 :			
		Rue n°2 :			
	<input type="checkbox"/> <b>DISPOSITIF DE SEMI PROTECTION SANS ARMATURE FIXEE AU SOL</b>				
		Longueur (m)	Profondeur (m)	Hauteur par rapport au sol au point le plus bas (m)	
Rue n°1 :					
Rue n°2 :					
Couleurs : .....					
Matériaux : .....					

**DISPOSITIF DE SEMI PROTECTION AVEC ARMATURES FIXEES AU SOL**

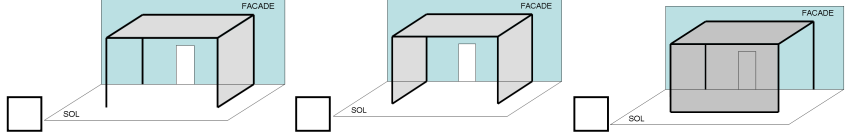

	Longueur (m)	Profondeur (m)	Hauteur par rapport au sol au point le plus bas (m)
Rue n°1 :			
Rue n°2 :			
Couleurs : .....			
Matériaux : .....			

**DISPOSITIF DE PROTECTION SANS ARMATURE FIXEE AU SOL**

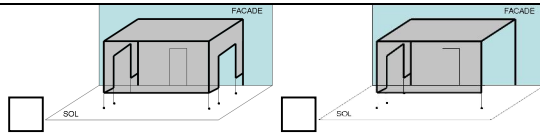

	Longueur (m)	Profondeur (m)	Hauteur par rapport au sol au point le plus bas (m)
Rue n°1 :			
Rue n°2 :			
Couleurs : .....			
Matériaux : .....			

**DISPOSITIF DE PROTECTION AVEC ARMATURES FIXEES AU SOL**

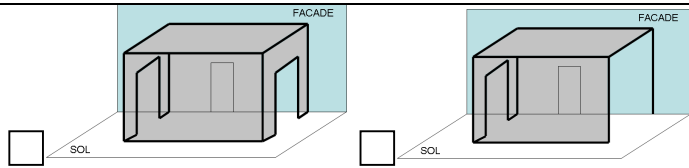

	Longueur (m)	Profondeur (m)	Hauteur par rapport au sol au point le plus bas (m)
Rue n°1 :			
Rue n°2 :			
Couleurs : .....			
Matériaux : .....			

**> Equipements de la terrasse.**

**CHAISES**

Matériaux : .....

Nombres : .....

Autres éléments ayant la même fonction que les chaises (bancs, etc,...) :

Couleurs : .....

Matériaux : .....

.....

.....

**TABLES**

Matériaux : .....

Nombres : .....

Autres éléments ayant la même fonction qu'une table (tonneaux, etc,...) :

.....

.....

.....

.....



<b>PANNEAUX SUR PIEDS (double pente) ET PORTE MENUS</b>		Hauteur (m)	Largeur (m)	Quantité		
	Rue n°1					
	Rue n°2					
	Le dispositif est-il fixé au sol ? <input type="checkbox"/> OUI <input type="checkbox"/> NON Le dispositif est-il rentré à chaque fermeture quotidienne ? <input type="checkbox"/> OUI <input type="checkbox"/> NON					
<b>ETALAGES</b> <i>(la quantité est à renseigner en cas d'étalage de dimensions identiques)</i>		Longueur (m)	Hauteur (m)	Profondeur (m)	Quantité	
	Rue n°1					
	Rue n°2					
	Les étalages sont-ils fixés au sol ? <input type="checkbox"/> OUI <input type="checkbox"/> NON Les étalages sont-ils rentrés à chaque fermeture quotidienne ? <input type="checkbox"/> OUI <input type="checkbox"/> NON					
<b>DISTRIBUTEUR</b> <i>(tout dispositif permettant d'offrir une marchandise à la vente directement depuis domaine public (rôtissoire, distributeur de bonbons, etc,...))</i>	Types de Marchandises distribuées : ..... ..... .....		Largeur : ..... Hauteur : ..... Profondeur : .....		Le dispositif est-il fixé au sol ? <input type="checkbox"/> OUI <input type="checkbox"/> NON Le distributeur est-il rentré à chaque fermeture quotidienne ? <input type="checkbox"/> OUI <input type="checkbox"/> NON	
			Nombre : Rue 1 : ..... Rue 2 : ..... Raccordement électrique ? <input type="checkbox"/> NON / <input type="checkbox"/> OUI			
<b>COMMERCE EXTERIEUR ANNEXE</b> <i>(point de production et/ou de vente situé sur l'emprise commerciale (comptoir extérieur, kisque à glaces, etc,...))</i>		Longueur (m)	Hauteur (m)	Profondeur (m)	Quantité	Types de produits vendus
	Rue n°1					
	Rue n°2					
	Le dispositif est-il fixé au sol ? <input type="checkbox"/> OUI <input type="checkbox"/> NON Le dispositif est-il rentré à chaque fermeture quotidienne ? <input type="checkbox"/> OUI <input type="checkbox"/> NON Le dispositif est-il un comptoir extérieur ? <input type="checkbox"/> OUI <input type="checkbox"/> NON					
<b>PARAVENTS ET ECRANS</b> <i>(tout mobilier ayant pour objectif de protéger des intempéries, de séparer et délimiter la terrasse. Il ne doit être solidaire d'aucune protection horizontale installée en sursol (marquise, etc,...))</i>	<input type="checkbox"/> <b>PERPENDICULAIRES A LA FACADE COMMERCIALE</b>					
		Longueur (m)	Hauteur (m)	Quantité	Fixation au sol ?	
	Rue n°1				<input type="checkbox"/> OUI <input type="checkbox"/> NON	
	Rue n°2				<input type="checkbox"/> OUI <input type="checkbox"/> NON	
	<input type="checkbox"/> <b>PARALLELES A LA FACADE COMMERCIALE</b>					
		Longueur (m)	Hauteur (m)	Quantité	Fixation au sol ?	
	Rue n°1				<input type="checkbox"/> OUI <input type="checkbox"/> NON	
	Rue n°2				<input type="checkbox"/> OUI <input type="checkbox"/> NON	
L'ensemble des dispositifs, dans leurs parties hautes (à partir de 1m au niveau de l'extrémité basse) sont-ils entièrement transparents? <input type="checkbox"/> OUI <input type="checkbox"/> NON						

<b>MODULES BAS DE SEPARATION</b> <i>(tout mobilier ayant pour objectif de délimiter le périmètre de la terrasse, ou des portions de terrasses, et dont la hauteur n'excède pas 1m. Autre que des jardinières.)</i>	<input type="checkbox"/> <b>PERPENDICULAIRES A LA FACADE COMMERCIALE</b>					
		Longueur (m)	Hauteur (m)	Quantité	Fixation au sol ?	
	Rue n°1				<input type="checkbox"/> OUI <input type="checkbox"/> NON	
	Rue n°2				<input type="checkbox"/> OUI <input type="checkbox"/> NON	
	<input type="checkbox"/> <b>PARALELLES A LA FACADE COMMERCIALE</b>					
		Longueur (m)	Hauteur (m)	Quantité	Fixation au sol ?	
	Rue n°1				<input type="checkbox"/> OUI <input type="checkbox"/> NON	
	Rue n°2				<input type="checkbox"/> OUI <input type="checkbox"/> NON	
L'ensemble des dispositifs, dans leurs parties hautes (à partir de 1m au niveau de l'extrémité basse) sont-ils entièrement transparents? <input type="checkbox"/> OUI <input type="checkbox"/> NON						
<b>JARDINIÈRES</b>		Longueur (m)	Largeur (m)	Hauteur (végétaux compris) (m)	Quantité	Types de végétaux
	Rue n°1					
	Rue n°2					
	Couleurs : ..... Matériaux : .....					
<b>ECLAIRAGES</b>	Sont-ils fixés en façade ? <input type="checkbox"/> OUI <input type="checkbox"/> NON Nécessitent-ils la pose de fourreaux en sous-sol ? <input type="checkbox"/> OUI <input type="checkbox"/> NON Nécessitent-ils un aménagement spécifique (goulotte) permettant d'assurer la sécurité du dispositif ? <input type="checkbox"/> OUI <input type="checkbox"/> NON					
<b>CHAUFFAGES ET DISPOSITIFS DE RAFRAICHISSEMENT</b>	CHAUFFAGE ? <input type="checkbox"/> OUI <input type="checkbox"/> NON CHAUFFAGE au GAZ ? <input type="checkbox"/> OUI <input type="checkbox"/> NON DISPOSITIF DE RAFRAICHISSEMENT ? <input type="checkbox"/> OUI <input type="checkbox"/> NON Sont-ils fixés en façade ? <input type="checkbox"/> OUI <input type="checkbox"/> NON Sont-ils mobiles (pouvant être rentrés à chaque fermeture quotidienne) ? <input type="checkbox"/> OUI <input type="checkbox"/> NON Nécessitent-ils la pose de fourreaux en sous-sol ? <input type="checkbox"/> OUI <input type="checkbox"/> NON Nécessitent-ils un aménagement spécifique (goulotte) permettant d'assurer la sécurité du dispositif ? <input type="checkbox"/> OUI <input type="checkbox"/> NON					
<b>AUTRES AMENAGEMENTS</b> <i>(télévision, etc,...)</i>	Préciser la nature et les caractéristiques des autres aménagements envisagés sur la terrasse.					

## > Aménagement de la terrasse sur une estrade.

MOTIFS :	CARACTERISTIQUES					
<input type="checkbox"/> Pour compenser :  -une forte déclivité afin d'assurer la stabilité des éléments commerciaux  -une surface de mauvaise qualité  -une différence de niveaux trop importante entre le niveau du sol et le seuil d'entrée de l'établissement	<input type="checkbox"/> Permanente <input type="checkbox"/> Périodique : du jour : ..... / mois : ..... / année:..... au jour : ..... / mois : ..... / année:.....					
	<b>DIMENSIONS :</b>					
		Longueur (m)	Profondeur (m)	Hauteur (m)	Fixation au sol ?	Fixation à la façade ?
Rue n°1				<input type="checkbox"/> OUI <input type="checkbox"/> NON	<input type="checkbox"/> OUI <input type="checkbox"/> NON	
Rue n°2				<input type="checkbox"/> OUI <input type="checkbox"/> NON	<input type="checkbox"/> OUI <input type="checkbox"/> NON	
Le plancher est-il en bois, et la nature du bois conforme à l'utilisation projetée ? <input type="checkbox"/> OUI <input type="checkbox"/> NON Un accès (rampes) aux personnes à mobilité réduite est-il garanti sur l'estrade ? <input type="checkbox"/> OUI <input type="checkbox"/> NON Le vide du plancher est-il habillé par des plinthes de finition ? <input type="checkbox"/> OUI <input type="checkbox"/> NON Un dispositif approprié de passage des eaux (évidement, ...) est-il prévu ? <input type="checkbox"/> OUI <input type="checkbox"/> NON Un revêtement (moquette, etc,...) doit-il être posé sur le platelage ? <input type="checkbox"/> OUI <input type="checkbox"/> NON Existe-t-il des regards techniques (gaz, eaux, etc,...) sur l'emprise sur laquelle est prévue la pose de l'estrade ? <input type="checkbox"/> OUI <input type="checkbox"/> NON Si oui, des trappes de visites dans le plancher sont-elles prévues ? <input type="checkbox"/> OUI <input type="checkbox"/> NON L'estrade est-elle installée en proximité directe d'une voie de circulation ou de place de stationnement ? <input type="checkbox"/> OUI <input type="checkbox"/> NON Si oui : Un garde-corps en bordures de l'estrade est-il prévu ? <input type="checkbox"/> OUI <input type="checkbox"/> NON Si oui : Le garde-corps est-il en bois ? <input type="checkbox"/> OUI <input type="checkbox"/> NON La hauteur du garde-corps est-elle de 1m ? <input type="checkbox"/> OUI <input type="checkbox"/> NON Le garde-corps préserve-t-il la visibilité (transparence) par un écartement adapté des éléments qui le constitue ? <input type="checkbox"/> OUI <input type="checkbox"/> NON L'accès à l'estrade se fait-elle uniquement par le côté du trottoir ? <input type="checkbox"/> OUI <input type="checkbox"/> NON						
<input type="checkbox"/> en période estivale sur les emplacements réservés au stationnement (uniquement pour les bars et restaurants).	du jour : ..... / mois : ..... / année:..... au jour : ..... / mois : ..... / année:..... style="text-align: center;"> <b>Comprenant les jours de montage et démontage</b>					
	<b>DIMENSIONS :</b>					
		Longueur (m)	Profondeur (m)	Hauteur (m)	Fixation sur la route ?	Fixation sur le trottoir ?
Rue n°1				<input type="checkbox"/> OUI <input type="checkbox"/> NON	<input type="checkbox"/> OUI <input type="checkbox"/> NON	<input type="checkbox"/> OUI <input type="checkbox"/> NON
Rue n°2				<input type="checkbox"/> OUI <input type="checkbox"/> NON	<input type="checkbox"/> OUI <input type="checkbox"/> NON	<input type="checkbox"/> OUI <input type="checkbox"/> NON

Les places de stationnement qui seraient occupées par l'estrade sont-elles des places réservés (handicapées, transport de fonds, livraison, hôtel, ...) ?  
 OUI  NON  
 Nombre de places de stationnement qui seraient occupés ? .....

Le plancher est-il en bois, et la nature du bois conforme à l'utilisation projetée ?  
 OUI  NON  
 Un accès (rampes) aux personnes à mobilité réduite est-il garanti sur l'estrade ?  
 OUI  NON  
 Le vide du plancher est-il habillé par des plinthes de finition ?  
 OUI  NON  
 Un dispositif approprié de passage des eaux (évidemment, ...) est-il prévu ?  
 OUI  NON  
 Un revêtement (moquette, etc,...) doit-il être posé sur le platelage ?  
 OUI  NON  
 Existe-t-il des regards techniques (gaz, eaux, etc,...) sur l'emprise sur laquelle est prévue la pose de l'estrade ?  
 OUI  NON  
 Si oui, des trappes de visites dans le plancher sont-elles prévues ?  OUI  NON  
 Un garde-corps en bordures de l'estrade est-il prévu ?  
 OUI  NON  
 Si oui :  
 Le garde-corps est-il en bois ?  OUI  NON  
 La hauteur du garde-corps est-elle de 1m ?  OUI  NON  
 Le garde-corps préserve-t-il la visibilité (transparence) par un écartement adapté des éléments qui le constituent ?  
 OUI  NON  
 L'accès à l'estrade se fait-elle uniquement par le côté du trottoir ?  OUI  NON

à l'intérieur d'une terrasse close

Permanente  
 Périodique : du jour : ..... / mois : ..... / année:.....  
 au jour : ..... / mois : ..... / année:.....

**DIMENSIONS :**

	Longueur (m)	Profondeur (m)	Hauteur (m)	Fixation au sol ?	Fixation à la façade ?
Rue n°1				<input type="checkbox"/> OUI <input type="checkbox"/> NON	<input type="checkbox"/> OUI <input type="checkbox"/> NON
Rue n°2				<input type="checkbox"/> OUI <input type="checkbox"/> NON	<input type="checkbox"/> OUI <input type="checkbox"/> NON

Le plancher est-il en bois, et la nature du bois conforme à l'utilisation projetée ?  
 OUI  NON  
 Un accès (rampes) aux personnes à mobilité réduite est-il garanti sur l'estrade ?  
 OUI  NON  
 Le vide du plancher est-il habillé par des plinthes de finition ?  
 OUI  NON  
 Un dispositif approprié de passage des eaux (évidemment, ...) est-il prévu ?  
 OUI  NON  
 Un revêtement (moquette, etc,...) doit-il être posé sur le platelage ?  
 OUI  NON  
 Existe-t-il des regards techniques (gaz, eaux, etc,...) sur l'emprise sur laquelle est prévue la pose de l'estrade ?  
 OUI  NON  
 Si oui, des trappes de visites dans le plancher sont-elles prévues ?  OUI  NON

<b>AMENAGEMENTS DE LA TERRASSE SUR ESTRADE :</b>			
	<b>Eléments</b>	<b>Mêmes caractéristiques que celles décrites dans la fiche Terrasse</b>	<b>Autres caractéristiques (préciser)</b>
<input type="checkbox"/>	Chaises et autres	<input type="checkbox"/>	
<input type="checkbox"/>	Tables et autres	<input type="checkbox"/>	
<input type="checkbox"/>	Panneaux sur pieds et portemenus	<input type="checkbox"/>	
<input type="checkbox"/>	Etalages	<input type="checkbox"/>	
<input type="checkbox"/>	Distributeurs	<input type="checkbox"/>	
<input type="checkbox"/>	Commerce Annexe Extérieur	<input type="checkbox"/>	
<input type="checkbox"/>	Paravents et écrans	<input type="checkbox"/>	
<input type="checkbox"/>	Modules bas de séparation	<input type="checkbox"/>	
<input type="checkbox"/>	Jardinières	<input type="checkbox"/>	
<input type="checkbox"/>	Eclairages	<input type="checkbox"/>	
<input type="checkbox"/>	Chauffages et/ou dispositifs de rafraichissements	<input type="checkbox"/>	
<input type="checkbox"/>	Autres aménagements	<input type="checkbox"/>	
<input type="checkbox"/>	Alimentation électrique	<input type="checkbox"/>	
<input type="checkbox"/>	Alimentation en eau	<input type="checkbox"/>	

# FICHE B – DEMANDE D'INSTALLATION DE MATERIEL COMMERCIAL SUR LE DOMAINE PUBLIC HORS TERRASSE.

## > Types de matériels :

<b>PORTANTS, PORTES CARTES- POSTALS, PORTES CADEAUX SOUVENIRS, ELEMENTS HORS ETALAGES, EVENTAIRES ET VITRINES.</b>		Hauteur (m)	Largeur (m)		Quantité
	Rue n°1				
	Rue n°2				
	Le dispositif est-il fixé au sol ? <input type="checkbox"/> OUI <input type="checkbox"/> NON Le dispositif est-il rentré à chaque fermeture quotidienne ? <input type="checkbox"/> OUI <input type="checkbox"/> NON				
<b>ETALAGES, EVENTAIRES, VITRINES, STOP TROTTOIR ET MANNEQUINS.</b>		Hauteur (m)	Largeur (m)		Quantité
	Rue n°1				
	Rue n°2				
	Le dispositif est-il fixé au sol ? <input type="checkbox"/> OUI <input type="checkbox"/> NON Le dispositif est-il rentré à chaque fermeture quotidienne ? <input type="checkbox"/> OUI <input type="checkbox"/> NON				
<b>Vitrines.</b>		Longueur (m)	Hauteur (m)	Profondeur (m)	Quantité
	Rue n°1				
	Rue n°2				
	Les étalages sont-ils fixés au sol ? <input type="checkbox"/> OUI <input type="checkbox"/> NON Les étalages sont-ils rentrés à chaque fermeture quotidienne ? <input type="checkbox"/> OUI <input type="checkbox"/> NON				
<b>DISTRIBUTEUR</b> <i>(tout dispositif permettant d'offrir une marchandise à la vente directement depuis domaine public (rôtissoire, distributeur de bonbons, etc,...))</i>	Types de Marchandises distribuées : ..... ..... ..... ..... ..... ..... .....		Largeur : ..... Hauteur : ..... Profondeur : .....		Le dispositif est-il fixé au sol ? <input type="checkbox"/> OUI <input type="checkbox"/> NON Le distributeur est-il rentré à chaque fermeture quotidienne ?  <input type="checkbox"/> OUI <input type="checkbox"/> NON
			Nombre : Rue 1 : ..... Rue 2 : ..... Raccordement électrique ? <input type="checkbox"/> OUI <input type="checkbox"/> NON		
<b>COMMERCE EXTERIEUR ANNEXE</b> <i>(point de production et/ou de vente situé sur l'emprise commerciale (comptoir extérieur, kisque à glaces, etc,...))</i>		Longueur (m)	Hauteur (m)	Profondeur (m)	Quantité
	Rue n°1				
	Rue n°2				
	Le dispositif est-il fixé au sol ? <input type="checkbox"/> OUI <input type="checkbox"/> NON Le dispositif est-il rentré à chaque fermeture quotidienne ? <input type="checkbox"/> OUI <input type="checkbox"/> NON Le dispositif est-il un comptoir extérieur ? <input type="checkbox"/> OUI <input type="checkbox"/> NON				

<b>JARDINIERES</b>		Longueur (m)	Largeur (m)	Hauteur (végétaux compris) (m)	Quantité	Types de végétaux
	Rue n°1					
	Rue n°2					
<b>AUTRES AMENAGEMENTS</b>	Préciser la nature et les caractéristiques des autres aménagements envisagés sur la terrasse.					

## > Dispositifs de protection.

<input type="checkbox"/> <b>STORE BANNE SUR PIEDS.</b>	Caractéristiques :		Longueur (m)	Profondeur (m) en position dépliée	Hauteur par rapport au sol en position dépliée (m)
	<input type="checkbox"/> <b>simple pente</b>	Rue n°1			
		Rue n°2			
	<input type="checkbox"/> <b>double pente</b>	Rue n°1			
Rue n°2					
<input type="checkbox"/> <b>DISPOSITIF FIXE EN FACADE</b>	<input type="checkbox"/> <b>DISPOSITIF DEJA EXISTANT</b> <input type="checkbox"/> <b>REEMPLACEMENT A L' IDENTIQUE</b> (même caractéristiques techniques, mêmes couleurs, etc,..) <input type="checkbox"/> <b>PREMIERE POSE.</b> <input type="checkbox"/> <b>REEMPLACEMENT AVEC MODIFICATIONS :</b> <b><u>POUR CES DEUX DERNIER CAS :</u></b> <input type="checkbox"/> <b>Je déclare avoir fait une déclaration préalable en Mairie au titre de l'urbanisme.</b> (article R.420-1 et suivants du Code de l'Urbanisme). <b><u>Fournir la copie du récépissé de dépôt de la déclaration préalable.</u></b> <b>Sinon s'adresser à : Direction de l'accessibilité, de la gestion des risques et de l'urbanisme,</b> <b>6 Bd Lantivy BP412 - 20304 AJACCIO 04.95.51.52.58 – urbanisme@ville-ajaccio.fr</b>				
	<input type="checkbox"/> <b>STORE BANNE</b>		Longueur (m)	Profondeur (m) en position dépliée	Hauteur par rapport au sol en position dépliée (m)
	Rue n°1 :				
	Rue n°2 :				
<input type="checkbox"/> <b>MARQUISE</b>		Longueur (m)	Profondeur (m)	Hauteur par rapport au sol au point le plus bas (m)	
	Rue n°1 :				
	Rue n°2 :				
<input type="checkbox"/> <b>DISPOSITIF DE SEMI PROTECTION SANS ARMATURE FIXEE AU SOL</b>					
		Longueur (m)	Profondeur (m)	Hauteur par rapport au sol au point le plus bas (m)	
	Rue n°1 :				
	Rue n°2 :				





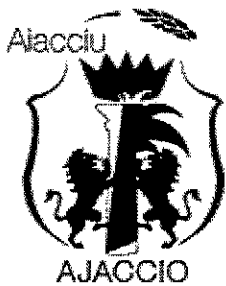

## Décision Municipale N° 17 - 214

### **Portant fixation des tarifs d'occupation commerciale du domaine public au titre de l'année 2018 prise sur le fondement des dispositions de l'article L.2122-22 du code général des collectivités territoriales**

**Le Maire de la Ville d'AJACCIO,**

VU, le Code Général des Collectivités Territoriales ;

VU, le Code de la Propriété des Personnes Publiques ;

VU, la délibération n°2015/04 du conseil municipal en date du 8 février 2015 portant élection du Maire de la commune d'Ajaccio ;

VU, la délibération n°2015/07 du conseil municipal en date du 8 février 2015 portant délégation au Maire d'une partie des attributions du conseil municipal dans le cadre des dispositions de l'article L.2122-22 du code général des collectivités territoriales ;

VU, la délibération n°2016/343 du conseil municipal en date du 19 décembre 2016 portant dispositions tarifaires relatives à l'occupation commerciale du domaine public, et notamment son article 3 relatif aux modalités de revalorisation annuelle ;

**CONSIDERANT** l'indice du coût des loyers commerciaux (108.91), pour le 4<sup>ème</sup> trimestre de l'année 2016 publié le 21/03/2017 par l'INSEE ;

**CONSIDERANT** l'indice du coût des loyers commerciaux (110), pour le 2<sup>ème</sup> trimestre de l'année 2017, publié le 19/09/2017 par l'INSEE ;

**CONSIDERANT** la progression de 1,00% de l'indice du coût des loyers commerciaux entre le 4<sup>ème</sup> trimestre de l'année 2016 et le 2<sup>ème</sup> trimestre de l'année 2017 (trimestre de référence) ;

**CONSIDERANT** que l'article 3.1 de la délibération n°2016/344 autorise l'autorité municipale à majorer cette progression de l'indice du coût des loyers commerciaux d'un maximum de 3% supplémentaire ;

**CONSIDERANT** que la revalorisation moyenne des tarifs d'occupation du domaine public résultant de la présente décision s'élève à 1,68% ;

### **-DECIDE-**

**Article 1<sup>er</sup>**

Les tarifs d'occupation commerciale du domaine public sont fixés conformément au tableau annexé à la présente décision.

**Article 2**

Les dispositions de la présente décision sont applicables à compter du 1er janvier 2018.

**Article 3 :**

La présente décision est publiée au recueil des actes administratifs de la commune et affichée en Mairie.

Fait à AJACCIO, le : 26 DEC. 2017  
Le Maire  
Laurent MARCANGELI

P/Le Maire  
Le Maire-Adjoint  
AM 2015-166  
Stéphane SBRAGGIA

**ANNEXE à la décision municipale fixation des tarifs d'occupation commerciale  
du domaine public au titre de l'année 2018**

Désignation des ouvrages et objets	Mode de calcul	Tarif 2018					
		Zone 1	evol / à 2017	Zone 2	evol / à 2017	Zone 3	evol / à 2017
<b>SECTION I - TERRASSES</b>							
<b>Terrasse libre (tous les matériels sont rangés ou rétractés à chaque fermeture quotidienne)</b>							
sur trottoir	m <sup>2</sup> /mois	3,80 €	1,5%	2,70 €	0,93%	1,90 €	1,5%
voies piétonnes et places	m <sup>2</sup> /mois	4,20 €	2,0%	3,00 €	1,95%	2,10 €	2,0%
<b>Terrasse équipée (matériel n'est pas remis à chaque fermeture quotidienne)</b>							
sur trottoir	m <sup>2</sup> /mois	5,40 €	0,9%	4,30 €	0,47%	3,25 €	1,2%
voies piétonnes et places	m <sup>2</sup> /mois	5,90 €	0,3%	4,80 €	1,95%	3,60 €	2,0%
<b>Terrasse close (est une terrasse équipée d'un dispositif solide et rigide de protections horizontale et latérale et en façade (type véranda))</b>							
sur trottoir	m <sup>2</sup> /mois	10,80 €	0,9%	8,60 €	0,47%	6,50 €	1,2%
voies piétonnes et places	m <sup>2</sup> /mois	11,80 €	0,3%	9,50 €	0,89%	7,10 €	0,5%
<b>Estrades et plançons de sol pour terrasse</b>							
compensant une forte déclivité ou une mauvaise qualité du revêtement de sol	m <sup>2</sup> /mois	3,80 €	1,5%	2,70 €	0,93%	1,90 €	1,5%
à l'intérieur de terrasse close	m <sup>2</sup> /mois	4,10 €	2,5%	3,00 €	1,95%	2,10 €	2,0%
sur place de stationnement	m <sup>2</sup> /mois	18,30 €	3,3%	13,10 €	3,49%	9,00 €	1,6%
<b>SECTION II - COEFFICIENTS DE MAJORATION - TERRASSES</b>							
<b>Coefficient de majoration de déport</b> (s'applique si au moins l'une des terrasses de l'établissement faire apparaître un déport par rapport à la largeur de la façade commerciale de l'établissement)	% supp. appliqué à l'ensemble des tarifs terrasses + équipements	15%	0,0%	15%	0,00%	15%	0,0%
<b>Coefficient de majoration de largeur</b> (s'applique si la somme de largeur des terrasses excède la moitié de la moyenne des largeurs utiles constatées aux deux extrémités du droit de la façade commerciale de l'établissement)	% supp. appliqué à l'ensemble des tarifs terrasses + équipements	15%	0,0%	15%	0,00%	15%	0,0%
<b>Coefficient de majoration de surface</b> (s'applique si le rapport surface extérieure / surface intérieure est supérieur à 1,5)	% supp. appliqué à l'ensemble des tarifs terrasses + équipements	10%	0,0%	10%	0,00%	10%	0,0%
<b>Coefficient activité saisonnière</b> (s'applique si l'établissement est en activité moins de 9 mois par an)	% supp. appliqué à l'ensemble des tarifs terrasses + équipements	20%	0,0%	20%	0,00%	20%	0,0%
<b>SECTION III- ELEMENTS DE PROTECTION DU DOMAINE PUBLIC</b>							
<b>Eléments en saillie</b>		- €	0,0%	- €	0,00%	- €	0,0%
Store banne et autre matériel rétractable	m <sup>2</sup> /mois	- €	0,0%	- €	0,00%	- €	0,0%
Marquise, store banne et autre matériel non rétractable	m <sup>2</sup> /mois	0,20 €	0,0%	0,15 €	4,00%	0,10 €	0,0%
Semi-protection (latérale ou frontale) sans armature fixée au sol	m <sup>2</sup> /mois	0,40 €	0,0%	0,30 €	4,00%	0,20 €	0,0%
Semi-protection (latérale ou frontale) avec armatures fixées au sol	m <sup>2</sup> /mois	5,20 €	4,0%	3,70 €	3,60%	2,60 €	4,0%
Protection (latérale et frontale) sans armature fixée au sol	m <sup>2</sup> /mois	0,60 €	0,0%	0,45 €	4,00%	0,30 €	0,0%
Protection (latérale et frontale) avec armature fixée au sol	m <sup>2</sup> /mois	6,20 €	3,3%	4,40 €	2,67%	3,10 €	3,3%

17-214

Désignation des ouvrages et objets	Mode de calcul	Tarif 2018					
		Zone 1	evol / à 2017	Zone 2	evol / à 2017	Zone 3	evol / à 2017
<b>SECTION IV - ETALAGES, EVENTAIRES, DISTRIBUTEUR, COMMERCES ANNEXES</b>							
<b>Etalages et éventaires, vitrines</b>							
sur trottoir	mL/mois	5,40 €	0,9%	5,40 €	0,93%	5,40 €	0,9%
voies piétonnes et places et autres (estrade saisonnière, etc.,...)	mL/mois	6,00 €	2,0%	6,00 €	1,95%	6,00 €	2,0%
vitre fixe (tout élément non mobile et remis à chaque fermeture quotidienne du commerce)	mL/mois	26,00 €	4,0%	26,00 €	4,00%	26,00 €	4,0%
<b>Portants, portes cartes-postales, porte cadeaux souvenirs et autres éléments hors étalages, éventaires et vitrines</b>							
sur trottoir	unité/mois	10,70 €	0,0%	10,70 €	0,00%	10,70 €	0,0%
voies piétonnes et places et autres (estrade saisonnière, etc.,...)	unité/mois	11,70 €	0,0%	11,70 €	0,00%	11,70 €	0,0%
<b>Distributeurs (bonbons, vitrines réfrigérés, rôtissoire, ou tout autre matériel ne nécessitant pas la présence d'un personnel de l'établissement pour fonctionner)</b>							
sur trottoir	m²/mois	31,00 €	3,3%	22,00 €	2,67%	15,00 €	0,0%
voies piétonnes et places et autres (estrade saisonnière, etc.,...)	m²/mois	34,00 €	3,0%	24,00 €	1,82%	16,50 €	0,0%
<b>Commerce extérieur annexe (comptoir extérieur, glace, crêpes, gauffres, ou tout autre élément nécessitant la présence d'un personnel de l'établissement pour fonctionner)</b>							
sur trottoir	m²/mois	61,00 €	1,7%	43,00 €	0,33%	30,00 €	0,0%
voies piétonnes et places et autres (estrade saisonnière, etc.,...)	m²/mois	67,00 €	1,5%	48,00 €	1,82%	33,00 €	0,0%
<b>Estrades et plançons de sol pour commerce (autre que terrasse)</b>							
compensant une forte déclivité ou une mauvaise qualité du revêtement de sol	m²/mois	3,80 €	1,5%	2,70 €	0,93%	1,90 €	1,5%
sur place de stationnement	m²/mois	18,30 €	3,3%	13,10 €	3,49%	9,00 €	1,6%
<b>SECTION V - COEFFICIENTS DE MAJORATION - ETALAGES, EVENTAIRES, DISTRIBUTEUR, COMMERCES ANNEXES</b>							
<b>Coefficient de majoration de déport</b> (s'applique si un des éléments commercial est en déport par rapport à la largeur de la façade commerciale de l'établissement)	% supp. appliqué à l'ensemble des tarifs terrasses	15%	0,0%	15%	0,00%	15%	0,0%
<b>Coefficient de majoration de largeur</b> (s'applique si l'ensemble des dispositifs occupe un espace au-delà de la moitié de la moyenne des largeurs utiles constatées aux deux extrémités du droit de la façade commerciale de l'établissement)	% supp. appliqué à l'ensemble des tarifs terrasses	15%	0,0%	15%	0,00%	15%	0,0%
<b>Coefficient de majoration "activité saisonnière"</b> (s'applique si l'établissement est ouvert moins de 9 mois)	% supp. appliqué à l'ensemble des tarifs terrasses	20%	0,0%	25%	0,00%	25%	0,0%
<b>SECTION VI- AUTRES ELEMENTS SUR LE DOMAINE PUBLIC</b>							
Panneaux sur pieds, porte menus, chevalets et autres éléments publicitaires	unité/mois	41,00 €	2,5%	29,00 €	1,50%	20,50 €	0,4%
Jardinières, caisses décoratives, tonneaux, vases, etc.,... et tout autre éléments	unité/trimestre	101,00 €	1,0%	101,00 €	1,00%	101,00 €	1,0%
Bancs à huîtres, coquillages et autres fruits de mers	unité/trimestre	205,00 €	2,5%	205,00 €	2,50%	205,00 €	2,5%
Revêtement de sol autre que plançons en bois	m²/mois	10,50 €	4,0%	10,50 €	4,00%	10,50 €	4,0%
Cendriers; poubelles	unité	- €	0,0%	- €	0,00%	- €	0,0%
Dépôt de matériels ou tout bien à vocation non commerciale sur le domaine public (entreposage)	m²/mois	31,00 €	3,3%	31,00 €	3,33%	31,00 €	3,3%
Éléments situés sur place de stationnement (s'applique a tout matériel situé sur place de stationnement ou voie de circulation)	m²/mois	52,00 €	4,0%	52,00 €	4,00%	52,00 €	4,0%
Chariots, cady de supermarché	m²/mois	3,60 €	2,9%	2,60 €	4,00%	1,50 €	0,0%
Pompes de stations services	hectolitre par an						
	0 à 30 000	1,04 €	4,0%	1,04 €	4,00%	1,04 €	4,0%
	30 001 à 35 000	1,30 €	4,0%	1,30 €	4,00%	1,30 €	4,0%
	35 001 à 40 000	1,55 €	3,3%	1,55 €	3,33%	1,55 €	3,3%
	Au-delà de 40 000	1,80 €	2,9%	1,80 €	2,86%	1,80 €	2,9%

17-214

Désignation des ouvrages et objets

Mode de calcul

Tarif 2018

Désignation des ouvrages et objets	Mode de calcul	Tarif 2018					
		Zone 1	evol / à 2017	Zone 2	evol / à 2017	Zone 3	evol / à 2017
<b>SECTION VII - STATIONNEMENT COMMERCIAL DE VEHICULES</b>							
<b>Sur place de stationnement</b>							
stationnement de véhicules d'établissements commerciaux (livraison)	m <sup>2</sup> /mois	18,00 €	1,6%	13,00 €	2,70%	9,00 €	1,6%
stationnement de véhicules de concessionnaire auto moto (vente ou location)	m <sup>2</sup> /mois	18,00 €	1,6%	13,00 €	2,70%	9,00 €	1,6%
<b>Autres</b>							
exposition de véhicules à la vente (quatre roues)	m <sup>2</sup> /mois	18,00 €	1,6%	13,00 €	2,70%	9,00 €	1,6%
exposition de véhicule à la vente (deux roues/trois roues)	m <sup>2</sup> /mois	18,00 €	1,6%	13,00 €	2,70%	9,00 €	1,6%
<b>Transport de fonds</b>							
sur chaussée stationnée	m <sup>2</sup> /mois	18,40 €	3,8%	13,10 €	3,49%	9,00 €	1,6%
sur chaussée circulante	mL/mois	12,10 €	0,8%	12,10 €	0,83%	6,10 €	1,7%
sur chaussée non stationnée/non circulante (trottoir)	m <sup>2</sup> /mois	4,50 €	0,0%	4,50 €	0,00%	3,00 €	0,0%
<b>SECTION VIII - COMMERCES NON SEDENTAIRES</b>							
<b>Ventes de fleurs (chrysanthème, sapins, expositions florales)</b>							
de 0 à 50 m <sup>2</sup>	forfait/j	54,00 €	0,9%	54,00 €	0,93%	54,00 €	0,9%
au-delà de 50m <sup>2</sup>	m <sup>2</sup> /j	1,50 €	0,0%	1,50 €	0,00%	1,50 €	0,0%
<b>Ventes de fleurs (1er Mai, Rameaux, Fête des mères, etc,...)</b>							
jusqu'à 4mètres linéaires de vente	forfait/j	16,10 €	0,3%	16,10 €	0,31%	16,10 €	0,3%
au-delà de 4mètres linéaires de vente	mL/j	5,00 €	0,0%	5,00 €	0,00%	5,00 €	0,0%
<b>Commerce ambulant alimentaire (crêpes, barbe à papas, bonbons, châtaigne)</b>							
jusqu'à 4mètres linéaires de vente	forfait/0,5j	8,10 €	0,9%	8,10 €	0,93%	8,10 €	0,9%
au-delà de 4mètres linéaires de vente	mL/0,5j	2,50 €	0,0%	2,50 €	0,00%	2,50 €	0,0%
<b>Commerce ambulant non alimentaire (bouquiniste, peintre, artiste, toute activité artistique, rempailleur, etc,...)</b>							
jusqu'à 4m <sup>2</sup>	forfait/0,5j	8,10 €	0,9%	8,10 €	0,93%	8,10 €	0,9%
au-delà de 4m <sup>2</sup>	mL/0,5j	2,50 €	0,0%	2,50 €	0,00%	2,50 €	0,0%
<b>Activités commerciales ambulantes à l'occasion de festivités (carnaval, shopping de nuit, 15 août, fêtes religieuses, etc,...)</b>							
jusqu'à 4mètres linéaires de vente	forfait/j	25,20 €	0,8%	25,20 €	0,80%	25,20 €	0,8%
au-delà de 4mètres linéaires de vente	mL/j	7,00 €	0,0%	7,00 €	0,00%	7,00 €	0,0%
<b>Foires (Saint Pancrace,...)</b>							
	mL/j	11,10 €	0,9%	11,10 €	0,91%	11,10 €	0,9%
<b>Ventes au déballage sur le domaine public</b>							
par camion ou véhicule remorque	véhicule/0,5jours	56,00 €	1,8%	56,00 €	1,82%	56,00 €	1,8%
sans véhicule	mL/j	4,00 €	0,0%	4,00 €	0,00%	4,00 €	0,0%
<b>Manège et jeux pour enfants</b>							
de 0 à 50 m <sup>2</sup>	forfait/0,5j	16,10 €	0,6%	16,10 €	0,63%	16,10 €	0,6%
au-delà de 50m <sup>2</sup>	mL/0,5j	1,00 €	0,0%	1,00 €	0,00%	1,00 €	0,0%
<b>Grande Roue</b>							
	m <sup>2</sup> /mois	20,80 €	4,0%	20,80 €	4,00%	20,80 €	4,0%
<b>Camion/véhicule boutique (pizza, sandwich, bonbons, etc,...)</b>							
novembre à mars	unité/mois	135,00 €	0,9%	135,00 €	0,93%	135,00 €	0,9%
avril à octobre	unité/mois	220,00 €	2,8%	220,00 €	2,80%	220,00 €	2,8%
majoration véhicule fixe (ne quittant pas l'emplacement à chaque fermeture quotidienne)	% supp. appliqué au tarif de l'élément	100%	0,0%	100%	0,00%	100%	0,0%
droit de premier emplacement	par emplacement	550,00 €	2,8%	550,00 €	2,80%	550,00 €	2,8%
<b>Triporteur/baladeuse</b>							
	forfait/j	78,00 €	4,0%	78,00 €	4,00%	78,00 €	4,0%
<b>Buvette temporaire sur le domaine public</b>							
<b>sans alcool</b>							
de 0 à 4 mL	forfait/j	54,00 €	0,9%	54,00 €	0,93%	54,00 €	0,9%
au-delà de 4m <sup>2</sup>	mL/j	15,00 €	0,0%	15,00 €	0,00%	15,00 €	0,0%
<b>avec alcool</b>							
de 0 à 4 mL	forfait/j	104,00 €	4,0%	104,00 €	4,00%	104,00 €	4,0%
au-delà de 4m <sup>2</sup>	mL/j	55,00 €	0,0%	55,00 €	0,00%	55,00 €	0,0%
<b>SECTION IX - KIOSQUES</b>							
<b>kiosque alimentaire (hors terrasse)</b>							
jusqu'à 25m <sup>2</sup>	forfait/mois	380,00 €	1,5%	380,00 €	1,47%	380,00 €	1,5%
au-delà de 25m <sup>2</sup>	m <sup>2</sup> /mois	17,50 €	2,9%	17,50 €	2,94%	17,50 €	2,9%
<b>kiosque à journaux</b>							
inférieur à 20m <sup>2</sup>	forfait/mois	325,00 €	1,2%	325,00 €	1,25%	325,00 €	1,2%
au-delà de 20m <sup>2</sup>	m <sup>2</sup> /mois	15,50 €	3,3%	15,50 €	3,33%	15,50 €	3,3%
<b>autres kiosques (billetterie, ...)</b>							
inférieur à 8m <sup>2</sup>	forfait/mois	162,00 €	0,9%	162,00 €	0,93%	162,00 €	0,9%
au-delà de 8m <sup>2</sup>	m <sup>2</sup> /mois	21,00 €	0,0%	21,00 €	0,00%	21,00 €	0,0%
<b>SECTION X - CHAPITEAUX ET MANIFESTATIONS</b>							
<b>chapiteaux pour manifestation</b>							
jusqu'à 1000 m <sup>2</sup>	forfait/jour	430,00 €	0,5%	430,00 €	0,47%	430,00 €	0,5%
entre 1000m <sup>2</sup> et 3000m <sup>2</sup>	forfait/jour	660,00 €	2,8%	660,00 €	2,80%	660,00 €	2,8%
au-delà de 3000m <sup>2</sup>	m <sup>2</sup> /j	0,31 €	3,3%	0,31 €	3,33%	0,31 €	3,3%
forfait montage/démontage	par unité/jour	54,00 €	0,9%	54,00 €	0,93%	54,00 €	0,9%
<b>petit cirque et animations</b>							
jusqu'à 50 m <sup>2</sup>	forfait/jour	55,00 €	2,8%	55,00 €	2,80%	55,00 €	2,8%
au-delà de 50m <sup>2</sup>	m <sup>2</sup> /j	2,00 €	0,0%	2,00 €	0,00%	2,00 €	0,0%

17-214

Désignation des ouvrages et objets

Mode de calcul

Tarif 2018

Désignation des ouvrages et objets	Mode de calcul	Tarif 2018					
		Zone 1	evol / à 2017	Zone 2	evol / à 2017	Zone 3	evol / à 2017
<b>SECTION XI - MATERIELS DE CHANTIER ET DE TRAVAUX</b>							
<b>sur voie circulante ou places de stationnement</b>							
échafaudages	m <sup>2</sup> /j	0,67 €	3,1%	0,67 €	3,08%	0,33 €	1,5%
clôture de chantier (palissades et autres dispositifs de délimitation de la zone chantier interdisant totalement l'accès à la zone)	m <sup>2</sup> /j	0,67 €	3,1%	0,67 €	3,08%	0,33 €	0,0%
délimitation de zone de chantier par chaînes, plots, et autres dispositifs de n' interdisant que partiellement l'accès à la zone	m <sup>2</sup> /j	0,41 €	2,5%	0,41 €	2,50%	0,20 €	0,0%
benne à gravats, dépôt de matériel, baraque de chantier, WC chimique, ...	m <sup>2</sup> /j	3,30 €	2,8%	3,30 €	2,80%	1,65 €	2,5%
stationnement véhicule pour chantier (jusqu'à 5m)	unité/jour	8,20 €	2,5%	8,20 €	2,50%	8,20 €	105,0%
stationnement véhicule au-delà de 5m	unité/jour	12,30 €	2,5%	12,30 €	2,50%	12,30 €	105,0%
stationnement temporaire (pose et dépose de matériel)	heures/jours	1,00 €	0,0%	1,00 €	0,00%	1,00 €	100,0%
<b>sur trottoir, places ou autre voie non destinée à la circulation</b>							
échafaudages	m <sup>2</sup> /j	0,27 €	3,8%	0,27 €	3,85%	0,13 €	0,0%
clôture de chantier (palissades et autres dispositifs de délimitation de la zone chantier interdisant totalement l'accès à la zone)	m <sup>2</sup> /j	0,27 €	3,8%	0,27 €	3,85%	0,10 €	-23,1%
délimitation de zone de chantier par chaînes, plots, et autres dispositifs de n' interdisant que partiellement l'accès à la zone	m <sup>2</sup> /j	0,15 €	0,0%	0,15 €	0,00%	0,10 €	0,0%
benne à gravats, dépôt de matériel, baraque de chantier, WC chimique, ...	m <sup>2</sup> /j	3,30 €	2,8%	3,30 €	2,80%	3,30 €	105,0%
stationnement véhicule pour chantier (jusqu'à 5m)	unité/jour	5,10 €	2,0%	5,10 €	2,00%	2,60 €	4,0%
stationnement véhicule au-delà de 5m	unité/jour	10,20 €	2,0%	10,20 €	2,00%	2,60 €	4,0%
stationnement temporaire (pose et dépose de matériel)	heures/jours	1,00 €	0,0%	1,00 €	0,00%	0,50 €	0,0%
<b>SECTION XII - DIVERS</b>							
Marquage au sol par peinture ou cloutage	mLinéaire	2,00 €	0,0%	2,00 €	0,00%	2,00 €	0,0%
Occupation domaine public canal de la Gravona	mL /an	103,00 €	3,0%	103,00 €	3,00%	103,00 €	3,0%